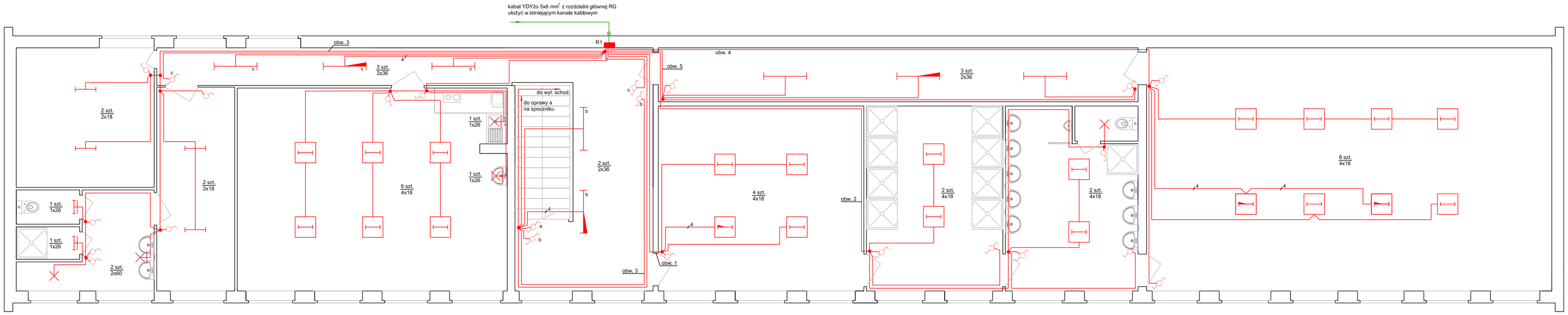

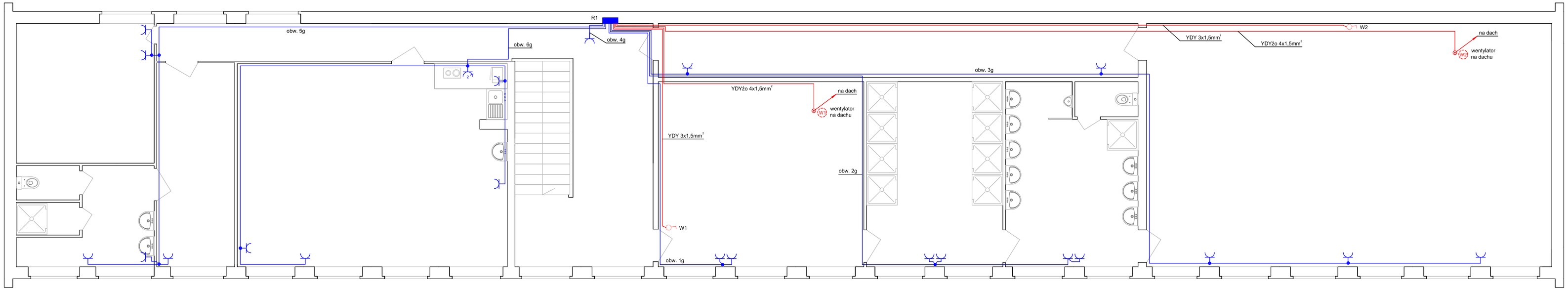

Rysunki przedstawiają instalację istniejącą, kolorem zielonym zaznaczono kabel zasilający rozdzielnię na piętrze, który należy ułożyć podczas prac modernizacyjnych hali

0 1m 10m

Układ sieci TN-C-S

KAS projekt 43-316 Bielsko-Biała, ul. Głowacki 6/46, tel. 0601 317 266		Temat: Projekt modernizacji instalacji elektrycznej w budynku stacji obsługi MZK w Bielsku-Białej
Projektował: mgr inż. Andrzej Kasprzak	Podpis:	Inwestor: MZK Bielsko-Biała, ul. Długa 50
Rysował: Marcin Kasprzak	Podpis:	Nazwa rys: Szatnie, umywalnie na piętrze - dokumentacja powykonawcza
		Nr rys: E 15 · Format: A - 1 · Podziałka: · Data: 12.2005

Niniejszy projekt chroniony jest prawem autorskim, wszelkie zmiany i reprodukcja wymaga zgody autora