

PRZEDSIĘBIORSTWO KOMUNALNE THERMA
SPÓŁKA Z OGRANICZONĄ ODPOWIEDZIALNOŚCIĄ
 43-300 Bielsko-Biała, ul. Grażyńskiego 108



CIĘPŁOSYSTEMOWE

Sekretariat: (33) 812-20-24
 Centrala: (33) 812-20-21 do 23
 Fax: (33) 812-82-12

Pogotowie ciepłownicze: 993 lub (33) 812-83-28
 e-mail: therma@therma.bielsko.pl
 www.therma.bielsko.pl



Bielsko-Biała dn. 28 grudnia 2016 r.

Wasz znak: MZK-6197/2214/70/DI/2016
 Nasz znak: EP/108/MŚ/0349/16

Miejski Zakład Komunikacyjny
 w Bielsku-Białej

Wpł. 02. 01. 2017

L.dz. 12 Dział mgr inż. Krzysztof Knapik

Miejski Zakład Komunikacyjny
 w Bielsku-Białej
 ul. Długa 50
 43-309 Bielsko-Biała

W odpowiedzi na Państwa pismo znak jak wyżej z dnia 08.12.2016 r. informujemy, że projektowana lokalizacja obiektu socjalnego dla kierowców autobusowych wraz z przyłączem energetycznym na pętli autobusowej przy ul. Tańskiego, pgr 259/160 obręb 0038 Aleksandrowice w Bielsku-Białej nie koliduje z siecią ciepłowniczą P.K. „Therma”.

W związku z powyższym lokalizację przedmiotowego obiektu w w/w rejonie – jak przedstawiono na przedłożonym planie sytuacyjnym – uzgadniamy bez uwag w zakresie kolizji z siecią ciepłowniczą P.K. „Therma”.

Jeden egzemplarz planu sytuacyjnego odsyłamy, drugi zatrzymujemy w naszym archiwum.

W załączeniu przesyłamy fakturę za wykonaną usługę.

KIEROWNIK DZIAŁU
 Programowania i Rozwoju Ciepłownictwa
 mgr inż. Kamilla Wojarska

MEMBER ZARZĄDU
 Z-CIA DYREKTORA
 ds. Eksploatacji
 mgr inż. Mirosław Rosik

Kopie: EP

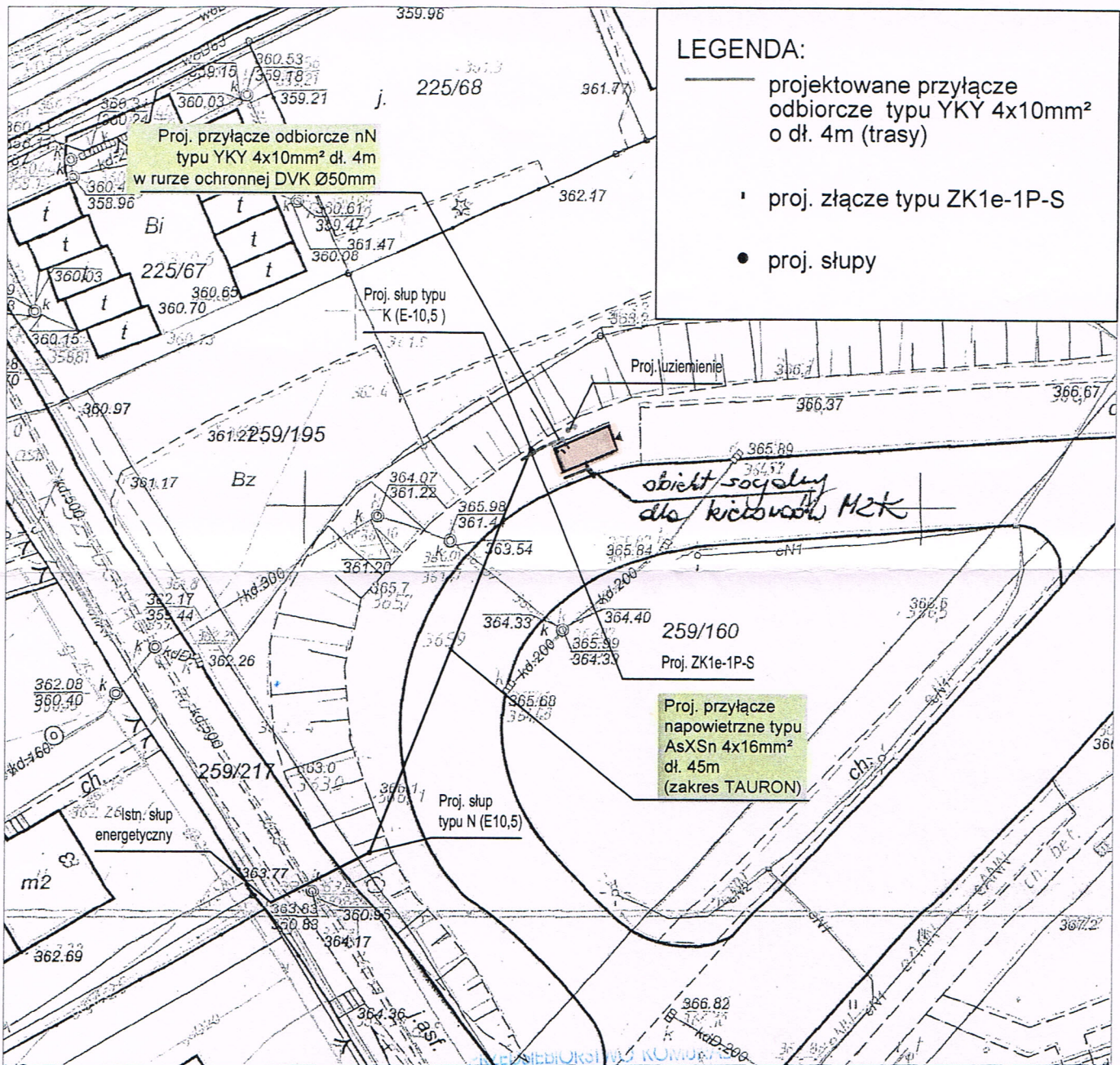

LEGENDA:

- projektowane przyłącze odbiorcze typu YKY 4x10mm² o dł. 4m (trasy)
- ▭ proj. słup typu ZK1e-1P-S
- proj. słupy

„THERMA” Sp. z o.o.
w BIELSKU-BIAŁYM
 ul. Grażyńskiego 108
Dział Programowania
Rozwoju Ciekowności

Adnotacje

Warunki uzgodnienia podano

w piśmie EP/108/MS/0349/116

z dnia 28.12.2016

Uzgodnienie nr 108/135/116

Bielsko-Biała dn. 22.11.16

Podpis:

Uzgodnienie ważne 2 lata.

Poświadczam zgodność niniejszej kopii państwowego zasobu geodezyjnego	
Organ prowadzący państwowy zasób geodezyjny i kartograficzny	Prezycj
Nazwa materiału zasobu	17/17
Identyfikator ewidencyjny materiału zasobu	P.2481
Data wykonania kopii	2

Wykonał Katarzyna Brzośka

podpis wykonawcy
 ewidencyjne dotyczące części granic przedstawionych na niniejszej mapie nie zostały na podstawie mapy trałnej w skali 1:2530, wykonanej 340 r. Nie spełniają one

Usługi Projektowe Nadzory i Pomiary Urządzeń i Instalacji Elektrycznych inż. Zygmunt Binda ul. Pod Piekiem 1 43-360 Bystra	KREŚLIŁ:	NR UPRAWNIENI:	DATA:	PODPIS: inż. Zygmunt Binda Uprawnienie do projektowania i kierowania robotami budowlanymi w specjalności instalacyjno-energetycznej w zakresie sieci i instalacji elektroenergetycznych nr 80/77/93, SIK 12.01.01
	mgr inż. Krzysztof Binda	001/E-G-1/3293/155/13 DG-1/001/4863-224/15	24.11.2016	
	PROJEKTOWAŁ:	NR UPRAWNIENI:	DATA:	
	inż. Zygmunt Binda	80/77/93 B-B	24.11.2016	
INWESTOR:	Miejski Zakład Komunikacyjny w Bielsku-Białej ul. Długa 50, 43-309 Bielsko-Biała			SKALA: 1:500
OBIEKT:	Obiekt socjalny dla kierowców			
TYTUŁ RYSUNKU:	Plan zagospodarowania trasy przyłącza odbiorczego nN - YKY 4x10mm ² , o dł. 4m (trasy) ul. Tańskiego/Pętla na dz. 259/160 obręb 0001, 0038-Aleksandrowice, Stare Bielsko			NR RYS.: UZG.1