

URZĄD WOJEWÓDZKI
w Bielsku-Białej
Wydział Gospodarki Przestrzennej
i Nadzoru Budowlanego

Bielsko - Biała, 15 czerwca 1994 r.

Nr ewidenc. 66/94 B-B

D E C Y Z J A

Na podstawie § 2 ust. 1 pkt 1 § 4 ust. 1, 2 i § 13 ust. 1 pkt 1 rozporządzenia Ministra Gospodarki Terenowej i Ochrony Środowiska z dnia 20 lutego 1975 r. w sprawie samodzielnych funkcji technicznych w budownictwie (Dz. U. Nr 8 poz. 46 z późniejszymi zmianami) stwierdzam, że

Pani Katarzyna K A S O L I K
magister inżynier architekt

urodzona dnia 28 września 1964 r. w Wadowicach posiada przygotowanie zawodowe do pełnienia samodzielnej funkcji

p r o j e k t a n t a

w specjalności architektonicznej i jest upoważniona :

1/ do sporządzania projektów w zakresie rozwiązań architektonicznych wszelkich obiektów budowlanych,

2/ do sporządzania projektów rozwiązań konstrukcyjno - budowlanych w zakresie obiektów budowlanych o powszechnie znanych rozwiązaniach konstrukcyjnych i schematach technicznych, z wyłączeniem konstrukcji fundamentów głębokich i trudniejszych konstrukcji statycznie niewyznaczalnych,

3/ do kierowania, nadzorowania i kontrolowania budowy i robót oraz oceniania i badania stanu technicznego obiektów budowlanych w budownictwie jednorodzinym, zagrodowym oraz innych budynków o kubaturze do 1000 metrów sześciennych, w zakresie objętym specjalnością techniczno - budowlaną, w której może pełnić funkcję projektanta

**ZA ZGODNOŚĆ
Z ORYGINAŁEM**



Z up. Wojewody

mgr inż. arch. Stanisław Rostkowski
Główny Architekt Wojewódzki

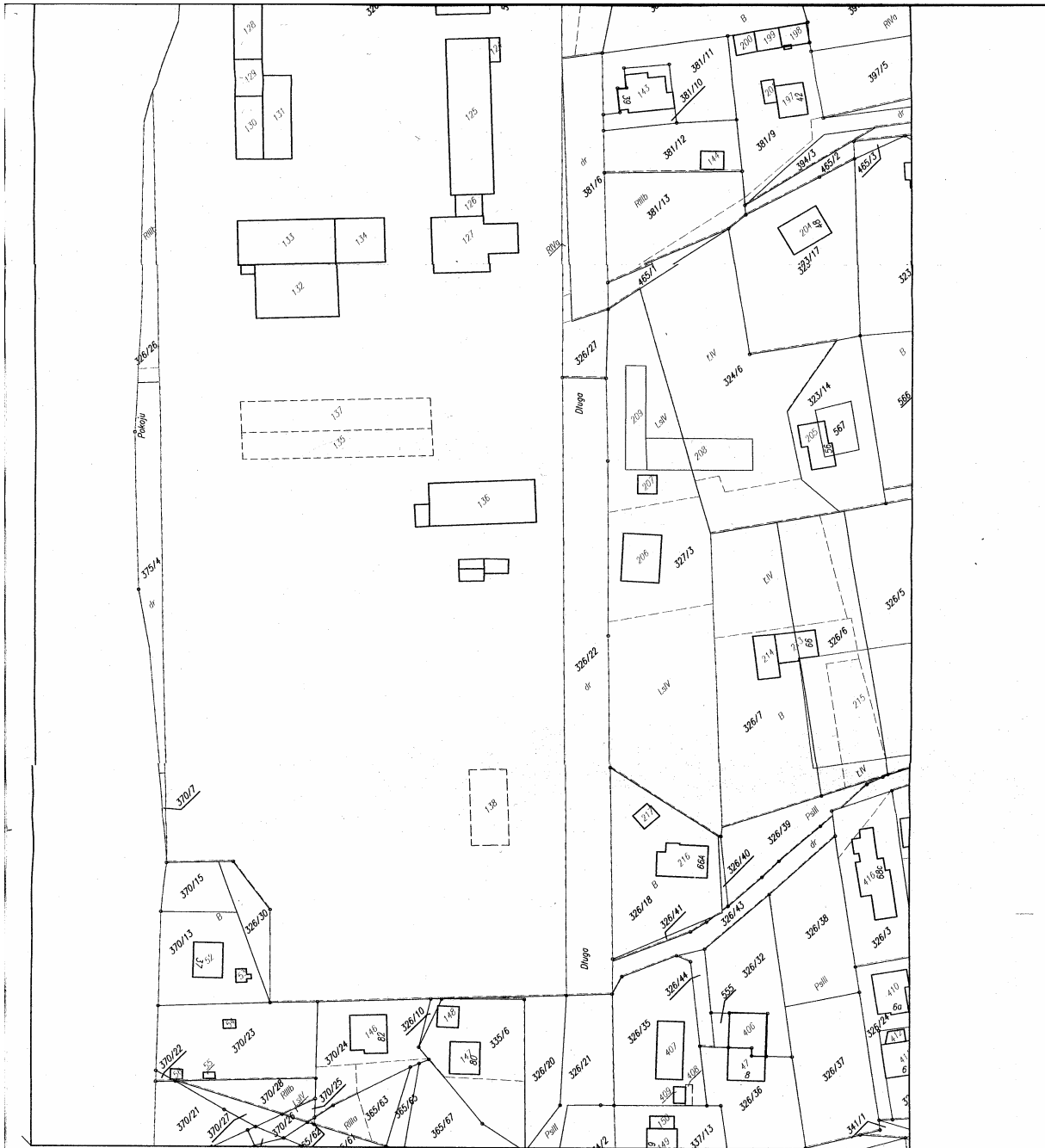

Wykonał Ewelina Ickiewicz

podpis wykonawcy



dn. 05-08-2010 r.

Adnotacje

Dane ewidencyjne dotyczące części granic przedstawionych na niniejszej mapie katastralnej w skali 1:2880, wykonanej ok. 1840 r. Nie spełniają one pod względem dokładności kryteriów obowiązujących obecnie standardów technicznych. /896 z Dz.U. nr 38, poz. 454 z 2001 r./

PREZYDENT MIASTA BIELSKA-BIAŁA
 Miejski Urząd Rejestracji Geodezyjnej i Kartograficznej

Reprodukowanie, rozpowszechnianie i rozprowadzanie niniejszego dokumentu wymaga zezwolenia, o którym mowa w art. 18 ustawy z dnia 17 maja 1989 r. - Prawo geodezyjne i kartograficzne (J.T. Dz. U. z 2005 r. Nr 240, poz. 2027 z późn. zm.)

05 SIE. 2010 r. **PREZYDENT MIASTA**
 Bielska-Biala, dnia ...

[Signature]
 Mieczysław Wójcik, Dyrektor Miejskiego Urzędu Rejestracji Geodezyjnej i Kartograficznej

**ZA ZGODNOŚĆ
 Z ORYGINAŁEM**

[Signature]



**IZBA ARCHITEKTÓW
RZECZYPOSPOLITEJ POLSKIEJ**

Śląska Okręgowa Rada Izby Architektów RP

ZAŚWIADCZENIE - ORYGINAŁ

(wypis z listy architektów)

Śląska Okręgowa Rada Izby Architektów RP zaświadcza, że:

MGR INŻ. ARCH. KATARZYNA KASOLIK - SUCHANEK

posiadającą kwalifikacje zawodowe do pełnienia samodzielnych funkcji technicznych w budownictwie w specjalności architektonicznej i w zakresie posiadanych uprawnień nr **66/94 B-B**, jest wpisana na listę członków Śląskiej Okręgowej Izby Architektów RP pod numerem: **SL-1066**.

Członek czynny od: 21-03-2005 r.

Data i miejsce wygenerowania zaświadczenia: 31-01-2012 r. Katowice.

Zaświadczenie jest ważne do dnia: **30-06-2013 r.**

Podpisano elektronicznie w systemie informatycznym Izby Architektów RP przez:
Michał Buszek, Przewodniczący Okręgowej Rady Izby Architektów RP.

Nr weryfikacyjny zaświadczenia:

SL-1066-5536-82AA-D911-4977

Dane zawarte w niniejszym zaświadczeniu można sprawdzić podając nr weryfikacyjny zaświadczenia w publicznym serwisie internetowym Izby Architektów: www.izbaarchitektow.pl lub kontaktując się bezpośrednio z właściwą Okręgową Izbą Architektów RP.

Bielsko-Biała , grudzień 2012 r.

OŚWIADCZENIE

Na podstawie art. 20 ust. 4 z dnia 7 lipca 1994 r. Prawo Budowlane (jednolity tekst DZ.U.z 2003 roku nr 207. poz.216 z późniejszymi zmianami).

OŚWIADCZAM ŻE:

PROJEKT BUDOWLANY:

- ROZBIÓRKI PIĘTRA NAD BUDYNKIEM PNEUMATYKI.
- ZMIANY KONSTRUKCJI DACHU I OCIEPLENIE ELEWACJI BUDYNKU: PNEUMATYKI Z MAGAZYNEM FARB I LAKIERÓW (MATERIAŁÓW ŁATWOPALNYCH) I GARAŻY.

na działce nr 326/31 w Bielsku-Białej przy ul.Długiej 50
został sporządzony zgodnie z obowiązującymi przepisami oraz z zasadami wiedzy technicznej.

Autor opracowania :

mgr inż. arch. Katarzyna Kasolik –Suchanek

Katarzyna Kasolik-Suchanek
mgr inż architekt
Uprawnienia budowlane do
projektowania bez ograniczeń
w specjalności architektonicznej
nr ewid. 86/94 B-B



PREZYDENT MIASTA
Bielsko-Biala
28

Wykaz właścicieli i władających

z dnia 05.08.2010

Jednostka ewidencyjna: 246101_1, M. BIELSKO-BIAŁA

Obręb: 0036 - Olszówka Dolna

Nazwisko i imię (Nazwa) właściciela lub władającego	Charakter władania	Udział	Adres zamieszkania (siedziba)
GMINA BIELSKO-BIAŁA	właściciel	1/1	43-300 BIELSKO-BIAŁA, PLAC RATUSZOWY 1
MIEJSKI ZAKŁAD KOMUNIKACYJNY	trwały zarząd	1/1	BIELSKO-BIAŁA, DŁUGA 50

Ark.	Działka	Pow.	Położenie	KW	Jedn. rej.
0	326/31	6.0285		KW 60680	G.416
		Bi	6.0285		

Id dz: 246101_1.0036.326/31

Działek: 1 Pow. gruntów razem: 6.0285

Zlecenie nr: 3/8665/2010
Sporządził(a): Ewelina Ickiewicz



Z up. PREZYDENTA MIASTA

Urszula Szulc
Podinspektor w Wydziale Geodezji i Kartografii

05 SIE. 2010

**ZA ZGODNOŚĆ
Z ORYGINAŁEM**

Strona 1 z 1

Obrazek organu
Znak: 3/9665/2010

Województwo: śląskie
Powiat: M. Białko-Biała
Jednostka ewidencyjna: Białko-Biała
Obręb ewidencyjny: 0336-Olszówka Dolna

PREZYDENT MIASTA
JAWAŁA-ZDĘBÓW

Wrys z mapy ewidencyjnej
Skala 1:1 000

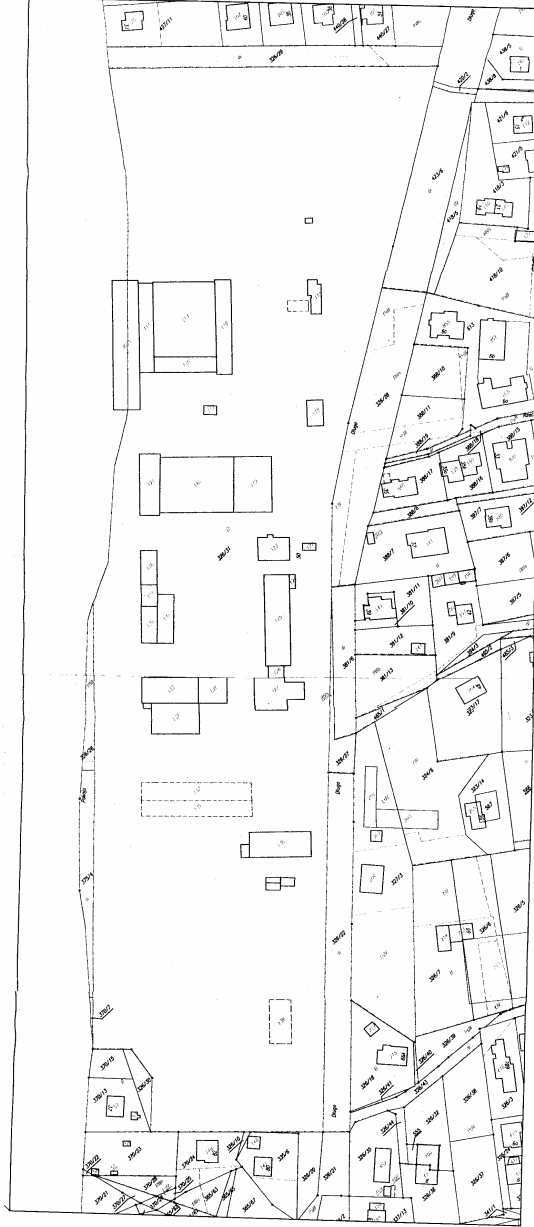

Wykonal Ewelina Kikajda
podpis wykonawcy



Adwokat

Dane ewidencyjne dostępne są publicznie w formie elektronicznej w systemie informacyjnym gminnym (SIO) na stronie internetowej: www.jawal-zdebow.pl.
Data: 05-08-2010 r.



ZA ZGODNOŚĆ
Z ORYGINAŁEM

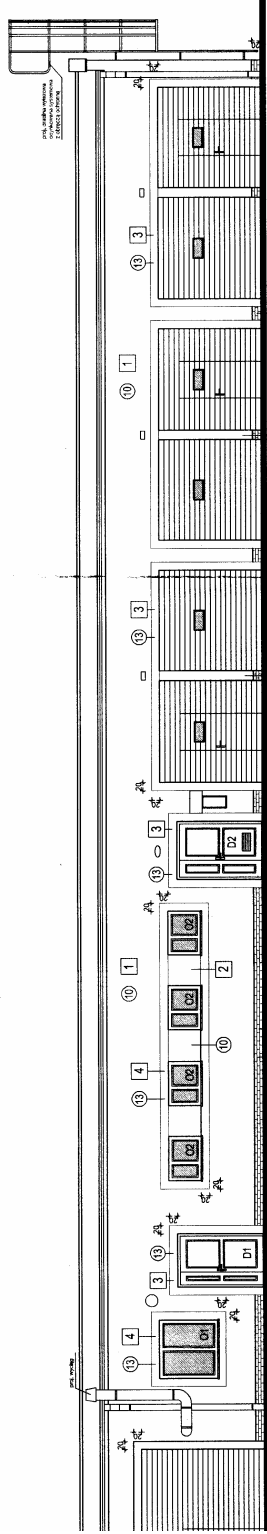

ELEWACJA PÓŁNOCNO-ZACHODNIA - PROJEKT

Zaprojektowano co najmniej 200 sztuk w całości i częściowo bezpieczeństwa i higieny pracy oraz wyregulowań ergonomicznych.

1) bez nadmiernej
2) z zachowaniem

Data: 18.12.12
Lp. opłaki: 2012/12

INŻYNIER
mgr inż. Katarzyna Kasalik-Suchanek
ul. Czerwony 3, 43-300 Bielsko-Biala
43-300 Bielsko-Biala, ul. Czerwony 3, 4
43-300 Bielsko-Biala, ul. Czerwony 3, 4

PROJEKTOWAŁA
mgr inż. Katarzyna Kasalik-Suchanek
18.12.12

- S 3500-N
- JASNY - S 0520-Y10R
- RAM GARAZOWYCH - KOLOR CZERWONY - S 2570-Y90R
- KŁY CIEMNY - S 1070-Y10R
- ŁÓWCO-BEŻOWE CIENIOWANE
- BUDYNKACH
- RUDOŚCI OCIEPLENIA
- NA
- (Z ROZEBRANEGO PIETRA)
- ZWI, BRAMY ROLOWANE

OCIEPLENIE WYKONAĆ W TECHNOLOGII „KABE THERM”

- OCIEPLENIE:
- STYROPIAN TYPU SILVER FASADA - 10 cm - ŚCIANY
- STYROPIAN TYPU SILVER FASADA - 8 cm - COKÓŁ
- OPASKI WOKÓŁ OKIEN I DRZWI STYROPIAN 3,0 cm GRUBSZY
- OCIEPLENIE ELEWACJI ROZPOCZĄĆ OD POZIOMU TERENU.
- TYNKI AKRYLOWE KASZA, UZIARNIENIE 2 mm
- SZPALETY OCIEPLIĆ STYROPIANEM GR. 2cm
- KOLKI Z MATERIAŁU NIEPALNEGO
- WYKONAĆ ZGODNIE Z OPREM TECHNOLOGII INSTRUKCJA PRODUCENTA I INSTRUKCJA ITB.
- SZCZEGÓŁY OCIEPLENIA NAPRAZNIKÓW WYPUKŁYCH I WKŁĘSYCH, SZPALET, PODKIEWNIKÓW...
- WYKONAĆ WG ZAŁĄCZONYCH DO PROJEKTU SZCZEGÓŁÓW KATALOGOWYCH
- ZASTOSOWAĆ KOMPLETNY SYSTEM PRODUCENTA
- PRZED ZAMÓWIENIEM STOLARKI WYKONAĆ INWENTARYZACJĘ OTWORÓW OKIENNYCH I DRZWIOWYCH

PROJEKT BUDOWLANY: - ROZBIÓRKA PIETRA NAD BUDYNKEM PNEUMATYKI - ZMIANA KONSTRUKCJI DACHU I OCIEPLENIE ELEWACJI BUDYNKU: PNEUMATYKI Z MAGAZYNEM FARB I LAKIERÓW (MATERIAŁÓW ŁATWOPALNYCH) I GARAZAMI	
MIEJSCE: Miejski Zakład Komunikacyjny, 43-300 Bielsko-Biala ul. Długa 50	SKALA: 1:100
LOKALIZACJA: Bielsko-Biala ul. Długa 50	DATA: 12.2012
Tytuł rys.: ELEWACJA PÓŁNOCNO-ZACHODNIA - SCHEMAT OCIEPLENIA I WYMIANY STOLARKI	nr rys.: 7
WYKONANE: mgr inż. arch. Katarzyna Kasalik-Suchanek	PROJEKTOVAŁA: mgr inż. arch. Katarzyna Kasalik-Suchanek
PROJEKTOWAŁA: mgr inż. arch. Katarzyna Kasalik-Suchanek Pracownia Budowlana do projektowania i wykończenia w specjalności architektonicznej ul. Czerwony 3, 43-300 Bielsko-Biala	

Projektwanie Konstrukcji Budowlanych inż. Jan Gach 43-385 Jastenia ul. Czerwony 914 tel.(33)9221475