

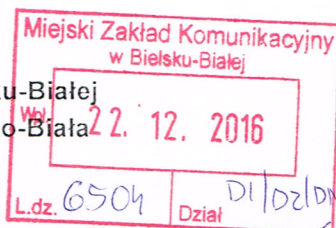

Polska Spółka Gazownictwa sp. z o.o.
 Oddział w Zabrzu
 ul. Szczęść Boże 11, 41-800 Zabrze
 tel. 32 398 50 00, faks 32 271 78 01

Rejon Dystrybucji Gazu w Bielsku-Białej
 ul. Grażyńskiego 3, 43-300 Bielsko-Biała
 tel. 33 8137600, fax. 33 8137622
 rg.bielsko-biala@zabrze.psgaz.pl



Miejski Zakład Komunikacyjny
 w Bielsku-Białej
 ul. Długa 50
 43-309 Bielsko-Biała

Nasz znak: W102/8585/160026484/2016

DYREKTOR

Bielsko-Biała, dn. 14.12.2016

mgr inż. Krzysztof Knapik

Dot.: uzgodnienia lokalizacji obiektów socjalnych wraz z przyłączem energetycznym na działce nr 259/160 przy ul. Tańskiego w Bielsku-Białej.

Szanowni Państwo!

W odpowiedzi na Państwa pismo zawiadamiamy, że lokalizacja obiektów socjalnych wraz z przyłączem energetycznym na działce nr 259/160 przy ul. Tańskiego w Bielsku-Białej **nie koliduje** z siecią gazową stanowiącą własność Rejonu Dystrybucji Gazu w Bielsku-Białej.

Uzgodnienie powyższe jest ważne na okres 2 lat od daty wystawienia niniejszego pisma.

Z poważaniem:

ZASTĘPCA KIEROWNIKA
 Rejon Dystrybucji Gazu w Bielsku-Białej

Stanisław Łaciak

opracowała: Małgorzata Krzywoń
 k/o:
 adresat, B1-a/a

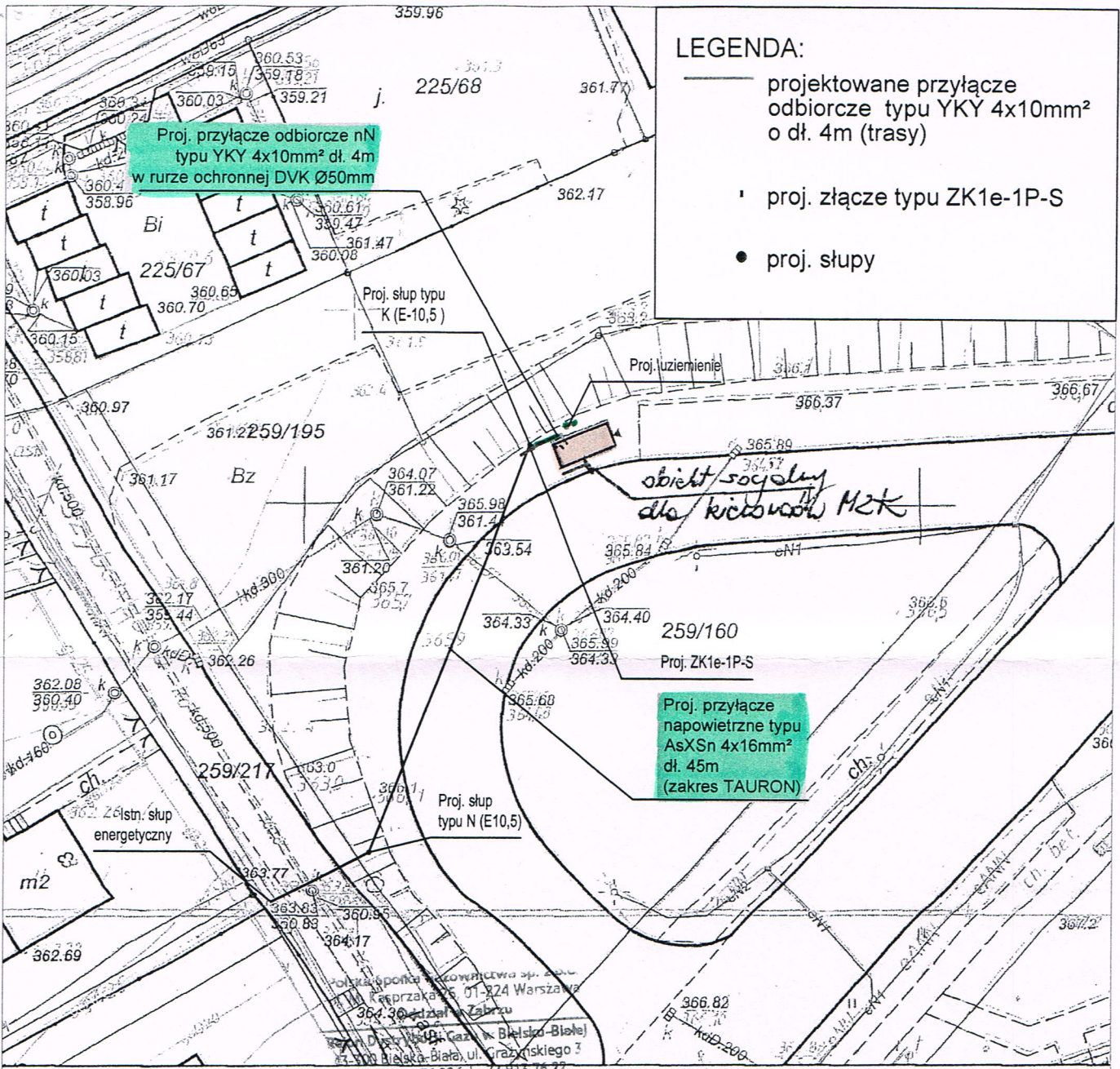

- LEGENDA:**
- projektowane przyłącze odbiorcze typu YKY 4x10mm² o dł. 4m (trasy)
 - proj. złącze typu ZK1e-1P-S
 - proj. stupy

Polna Spółka Inżynierstwa sp. z o.o.
 Ryprzaków 15, 01-224 Warszawa
 364-30-00 Zarząd
 ul. Dąbrowska 14, Bielsko-Białe
 43-300 Bielsko-Białe, ul. Grazińskiego 3
 tel. 33 813 76 00 faks 33 813 76 22
 NIP 525 24 96 411
 KRS 0000374001 REGON 14273991

projekt 209.05.podstawamj Adnotacje
 uzgodniono na warunkach

Wykonał Katarzyna Brzońska podanych w piśmie 1102/8585/160026787/16

podpis wykonawcy
 ewidencyjne dotyczące części granic
 przedstawionych na niniejszej mapie
 nie zostały na podstawie mapy
 tralnej w skali 1:2530, wykonanej
 340 r. Nie spełniają one

ZASTĘPCA KIEROWNIKA
 Rejon Dystrybucji Gazu w Bielsku
 m.p. Stanisław Łaciak

Poświadczam zgodność niniejszej kopii z państwowym zasobem geodezyjnym	
Organ prowadzący państwowy zasób geodezyjny i kadastrowy	Prezydent
Nazwa materiału zasobu	17/17
Identyfikator ewidencyjny materiału zasobu	P.2481
Data wykonania kopii	2

Usługi Projektowe Nadzory i Pomiary Urządzeń i Instalacji Elektrycznych inż. Zygmunt Binda ul. Pod Piekiem 1 43-360 Bystra	KREŚLIŁ:	NR UPRAWNIENI:	DATA:	PODPIS: inż. Zygmunt Binda Uprawnienie do projektowania i kierowania robotami i budowlami specjalności instalacyjnej w zakresie sieci i instalacji gazowych nr 80/77/93, SIK 14273991
	mgr inż. Krzysztof Binda	001/E-G-1/3293/155/13 DG-1/001/4863-224/15	24.11.2016	
	PROJEKTOWAŁ:	NR UPRAWNIENI:	DATA:	
	inż. Zygmunt Binda	80/77/93 B-B	24.11.2016	
INWESTOR:	Miejski Zakład Komunikacyjny w Bielsku-Białej ul. Długa 50, 43-309 Bielsko-Biała			1:500 SKALA:
OBIEKT:	Obiekt socjalny dla kierowców			
TYTUŁ RYSUNKU:	Plan zagospodarowania trasy przyłącza odbiorczego nN - YKY 4x10mm ² , o dł. 4m (trasy) ul. Tańskiego/Pętla na dz. 259/160 obręb 0001, 0038-Aleksandrowice, Stare Bielsko			NR RYS.: UZG.1