

Prezydent Miasta Bielska-Białej

**Miejski Zarząd Dróg w Bielsku-Białej
ul. Grażyńskiego 10**

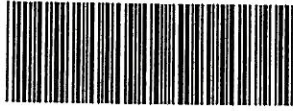

TD.7214.59.1.2016.MP

DECYZJA

Na podstawie **art. 39 ust. 3 i 3a, art. 21 ust 1 i 1a** z dnia 21 marca 1985r. o drogach publicznych (**Dz. U. z 2015r. poz. 460** z późn. zm.) rozporządzenia Nr 26/98 Wojewody Bielskiego z dnia 30 grudnia 1998r. w sprawie zaliczenia dróg na terenie Gminy Bielsko-Biała do kategorii dróg lokalnych miejskich (**Dz. U. Nr 24/98, poz. 399** ze zm.) oraz rozporządzenia Rady Ministrów z dnia 15 grudnia 1998r. w sprawie ustalenia wykazu dróg krajowych i wojewódzkich (**Dz. U. Nr 160 poz. 1071**), **art. 103 ust. 1, 2** oraz ustawy z dnia 13 października 1998r. Przepisy wprowadzające ustawy reformujące administrację publiczną (**Dz. U. Nr 133, poz. 872** z późn. zm.) i **art. 104** oraz **154 i 155** ustawy z dnia 14 czerwca 1960r. – kodeks postępowania administracyjnego (**Dz. U. z 2013r. poz. 267** - z późn. zm.), statutu MZD (Uchwała Nr LXII/1992/2006 Rady Miejskiej w Bielsku-Białej z dnia 19 września 2006r.) oraz pełnomocnictwa z dnia 28 lutego 2006r. Prezydenta Miasta Bielska-Białej /ON. II-0113/47/06 dla Dyrektora MZD do wydawania decyzji administracyjnych i postanowień oraz /ON.II-0113/48/06 dla zastępcy Dyrektora MZD do wydawania decyzji administracyjnych i postanowień.

Po rozpatrzeniu wniosku Strony:

**Miejski Zakład Komunikacyjny
ul. Długa 50
43-309 Bielsko-Biała**

Złożonego przez Pełnomocnika:

**P.U.H. „INSTALZBYT”
Józef Pysz
Ul. Wspólna 46a
43-318 Bielsko-Biała**

W sprawie:

zezwoleń na lokalizację infrastruktury technicznej niezwiązanej z funkcjonowaniem drogi

ZEZWALAM

1. Na lokalizację sieci wodociągowej z rur PE o średnicy Dz 40mm i długości 20,0m w pasie drogowym ul. Babiogórskiej w Bielsku-Białej, na działce ozn. nr 847/6, obręb ewidencyjny: Aleksandrowice, w rejonie skrzyżowania ul. Babiogórskiej z ul. Sterniczą w Bielsku-Białej, tj. przejście poprzeczne przez w/w pas drogowy: jezdnię i obustronne chodniki, celem wykonania

przyłącza wodociągowego do budynku socjalnego zlokalizowanego na działce ozn. nr 832/5, obręb ewidencyjny: Aleksandrowice.

2. Lokalizacja wyżej wymienionego przyłącza może nastąpić zgodnie z planem sytuacyjnym pn: „Projekt budowlany przyłącza wodociągowego i kanalizacyjnego do budynku socjalnego przy ul. Babiogórskiej w Bielsku-Białej, dz. 832/5”: autorstwa firmy P.U.H. „INSTALZBYT” Józef Pysz – Inwestor: Miejski Zakład Komunikacyjny w Bielsku-Białej, ul. Długa 50, 43-309 Bielsko-Biała, autorstwa: mgr inż. Elżbieta Stec-Chopiak (upr. nr SLK/2020/POOS/07), rys. nr 1, plan sytuacyjny z daty: 12.2015.
3. Włączenie się z projektowanym przyłączem wodociągowym „, przejście poprzeczne przez pas drogowy ul. Babiogórskiej w Bielsku-Białej lokalizować metodą bezwykopową dowiązując się wysokościowo do istniejącej infrastruktury technicznej zabudowanej w w/w pasie drogowym.
4. Inne warunki umieszczenia infrastruktury:
 - 4.1. Dopuszcza się na realizację fragmentu przyłącza wodociągowego metodą wykopu otwartego w chodniku ul. Babiogórskiej, na działce ozn. nr 847/6, w rejonie zjazdu na pętlę autobusową zabudowaną przy w/w ulicy.
 - 4.2. Naruszoną konstrukcję w/w chodnika ul. Babiogórskiej po przekopie należy odtworzyć i zagęścić przyjmując obciążenie ruchem KR-2.
 - 4.2.1. Po zakończeniu robót nawierzchnię asfaltową ułożyć całą szerokością chodnika na długości prowadzonych robót., w warstwie ścieralnej z mieszanki AC11 gr. 5,0cm.
 - 4.2.2. Należy odtworzyć istniejący krawężnik drogowy, w przypadku uszkodzenia w/w elementu drogowego wymienić na nowy.
 - 4.3. Podczas robót zapewnić bezpieczne przejście pieszym oraz przejazd do sąsiednich posesji.
 - 4.4. Dodatkowo, na działkach ozn. nr 847/51 oraz nr 832/5, obręb ewidencyjny: Aleksandrowice należy uzyskać stosowne zgody od właścicieli w/w terenu na których planowana jest budowa przyłącza wodociągowego z rur PE o średnicy Dz 40mm.

Decyzja jest ważna w okresie 2 lat od daty wydania.

UZASADNIENIE

Strona wystąpiła do Miejskiego Zarządu Dróg z wnioskiem o uzgodnienie trasy przyłącza wodociągowego z rur PE o średnicy \varnothing 40mm w pasie drogowym ul. Babiogórskiej w Bielsku-Białej do budynku socjalnego zlokalizowanego na działce ozn. nr 832/5, obręb ewidencyjny: Aleksandrowice.

Uwzględniając powyższe, tut. Zarząd przychylił się do prośby Strony i zezwolił na zabudowę w/w przyłącza wodociągowego w pasie drogowym ul. Babiogórskiej w Bielsku-Białej.

W uznaniu zarządcy drogi w niniejszej sprawie w dniu wydania przedmiotowej decyzji zachodzą przesłanki określone w art. 39 ust 3 ust., uzasadniające wyrażenie zgody na zlokalizowanie w pasie drogowym w/w ulicy wnioskowanej infrastruktury technicznej.

Lokalizacja nie powinna wpływać negatywnie na funkcjonowanie układu drogowego pod warunkiem zachowania przez stronę wnioskującą wyżej wymienionych warunków.

POUCZENIE

1. Od niniejszej decyzji służy do Samorządowego Kolegium Odwoławczego w Bielsku-Białej za moim pośrednictwem w terminie 14 dni od dnia doręczenia.
2. Ponadto informujemy, że przed przystąpieniem do prowadzenia robót Inwestor zobowiązany jest do uzyskania:
 - 2.1. Pozwoleń na prowadzenie robót budowlanych zgodnie z Prawem budowlanym:

- 2.2. Zezwolenia zarządcy drogi na umieszczenia w/w urządzenia w pasie drogowym na podstawie art. 40 ust 1 i 2 pkt 2 ustawy z dnia 21 marca 1985r. o drogach publicznych.
- 2.3. Zezwolenia zarządcy drogi na prowadzenie robót w pasie drogowym na podstawie art. 40 ust 1 i 2 pkt 1 ustawy z dnia 21 marca 1985r. o drogach publicznych.
Wniosek w tej sprawie należy złożyć do tut. Zarządu z uwzględnieniem Rozporządzenia Rady Ministrów z dnia 1 czerwca 2014r. w sprawie określenia warunków udzielania zezwoleń na zajęcie pasa drogowego (Dz. U. 2004 nr 140 poz. 1481z późn. zm).
3. Zgodnie z art. 39 ust.4 ustawy z dnia 21 marca 1985r. o drogach publicznych, utrzymanie urządzenia, obiektu, należy do jego posiadacza.
4. Zgodnie z art. 39 ust. 5 ustawy z dnia 21 marca 1985 r. o drogach publicznych, jeżeli budowa, przebudowa lub remont drogi wymaga przełożenia urządzenia lub obiektu, o którym mowa w ust. 3, koszt tego przełożenia ponosi jego właściciel.
5. Niniejsza decyzja nie jest równoznaczna z prawem do dysponowania nieruchomością na cele budowlane związane w rozumieniu prawa budowlanego art. 32 ust 4 pkt. 2.

Z upoważnienia Prezydenta Miasta

DYREKTOR

mgr inż. Wojciech Waluś

Otrzymują:

- 1/ adresat
- 2/ MZD.TD a/a
- 3/ MZD.GIZ – do wiadomości

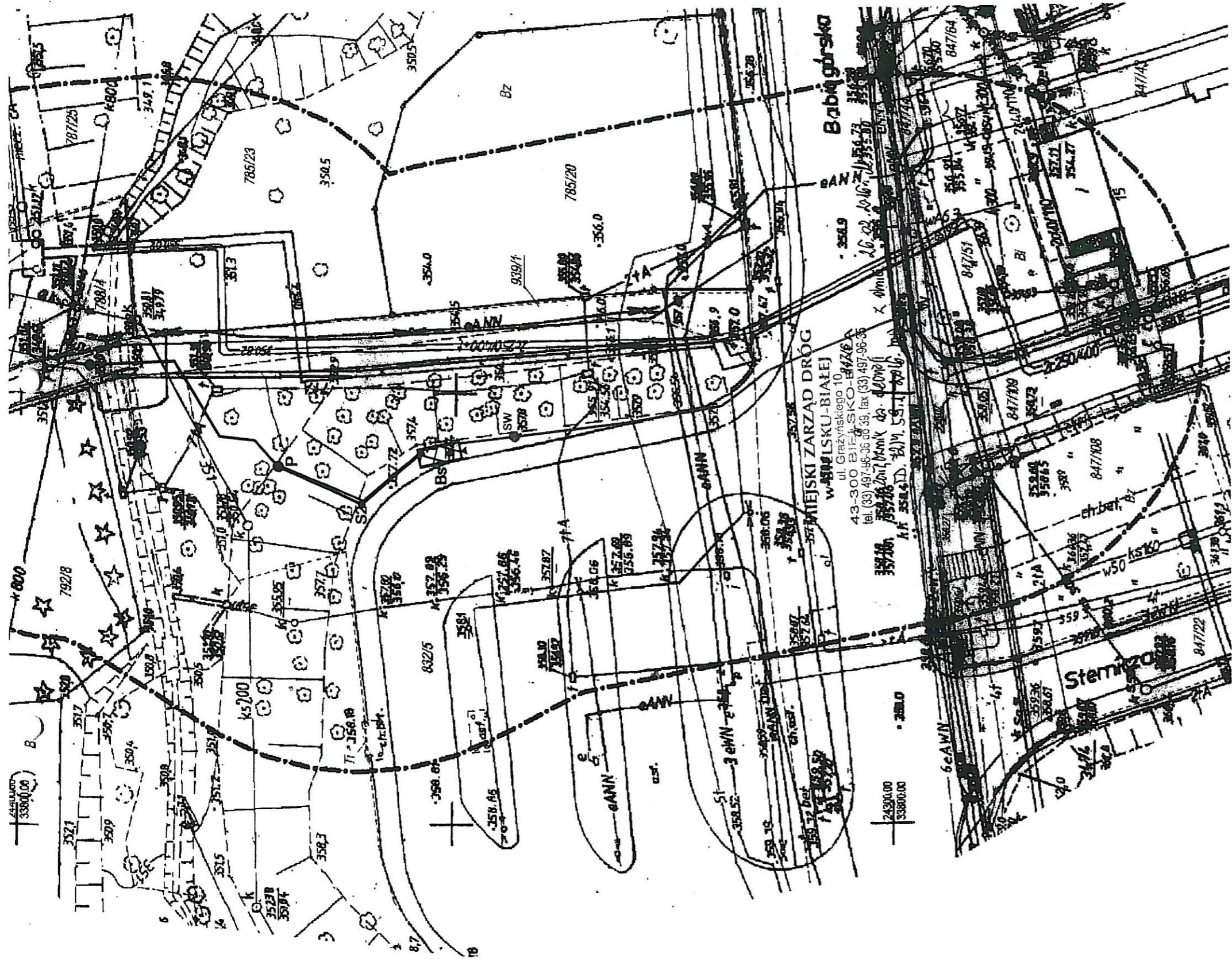

MIEJSKI ZARZĄD DRÓG
w BIELSKU-BIAŁYM
ul. Grażyńskiego 10
43-300 BIELSKO-BIAŁY
tel. (33) 497-96-36 do 39, fax (33) 497-96-38
ul. Wodociągowa 20, tel. 420001
ul. 3 Maja 58, tel. 420016

DANE PROJEKTOWANEGO WODOCIĄGU:

odcinek	dlugość [m]	material	średnica
W - SW	49,52	PE100RC PN16 SDR11	Dz=40mm
SW - Bs	6,30	PE100RC PN16 SDR11	Dz=40mm

DANE PRZYŁĄCZA KANALIZACJI SANITARNEJ:

oznaczenie	rz. ter.	rz. dna	sr studni (mm)	kl. wjazdu
S1	351,00	349,56	1000 bet	D400
P	309,10	348,50	710 PE	B125
S2	357,70	355,82	600 TEGRA	B125

odcinek	dlugość [m]	spadek [%]	material	średnica
T - S1	2,50	1,5	PCV-U SN8 (lita)	Dz=0,16m
S1 - P	28,34	---	PE100RC SDR11	Dz=6,3mm
P - S2	10,48	55,0	PE100RC SDR11	Dz=160mm
S2 - Bs	8,62	6,0	PCV-U SN8 (lita)	Dz=0,16m

- LEGENDA:
- proj. kanalizacja sanitarna
 - proj. kabel zasilający pompownię
 - proj. wodociąg
 - istn. wodociąg
 - istn. kanalizacja
 - istn. kable teletechniczne
 - istn. gazociąg
 - istn. kable energetyczne
 - istn. ciepłociąg
 - proj. budynek socjalny
 - P proj. pompownia

P.U.H. "INSTALZBYT"
Józef Pysz
ul. Wspólna 46a
43-318 Bielsko-Biała

Investor:
Miejski Zakład Komunikacyjny
w Bielsku-Białej
ul. Długa 50, 43-309 Bielsko-Biała

Zadanie:
Projekt budowlany przyłącza wodociągowego i kanalizacyjnego
do budynku socjalnego przy ul. Babiołowskiej w Bielsku-Białej, dz. 892/6.

Projektował:
mgr inż. Elżbieta Stec-Chopiak
upr. bud. SILK/2020/POOS/07

Temat: Plan sytuacyjny

Rysunek nr 1

Skala: 1:500

Data: 12.2015

Kopia z mapy ewidencyjnej

Skala 1:1000

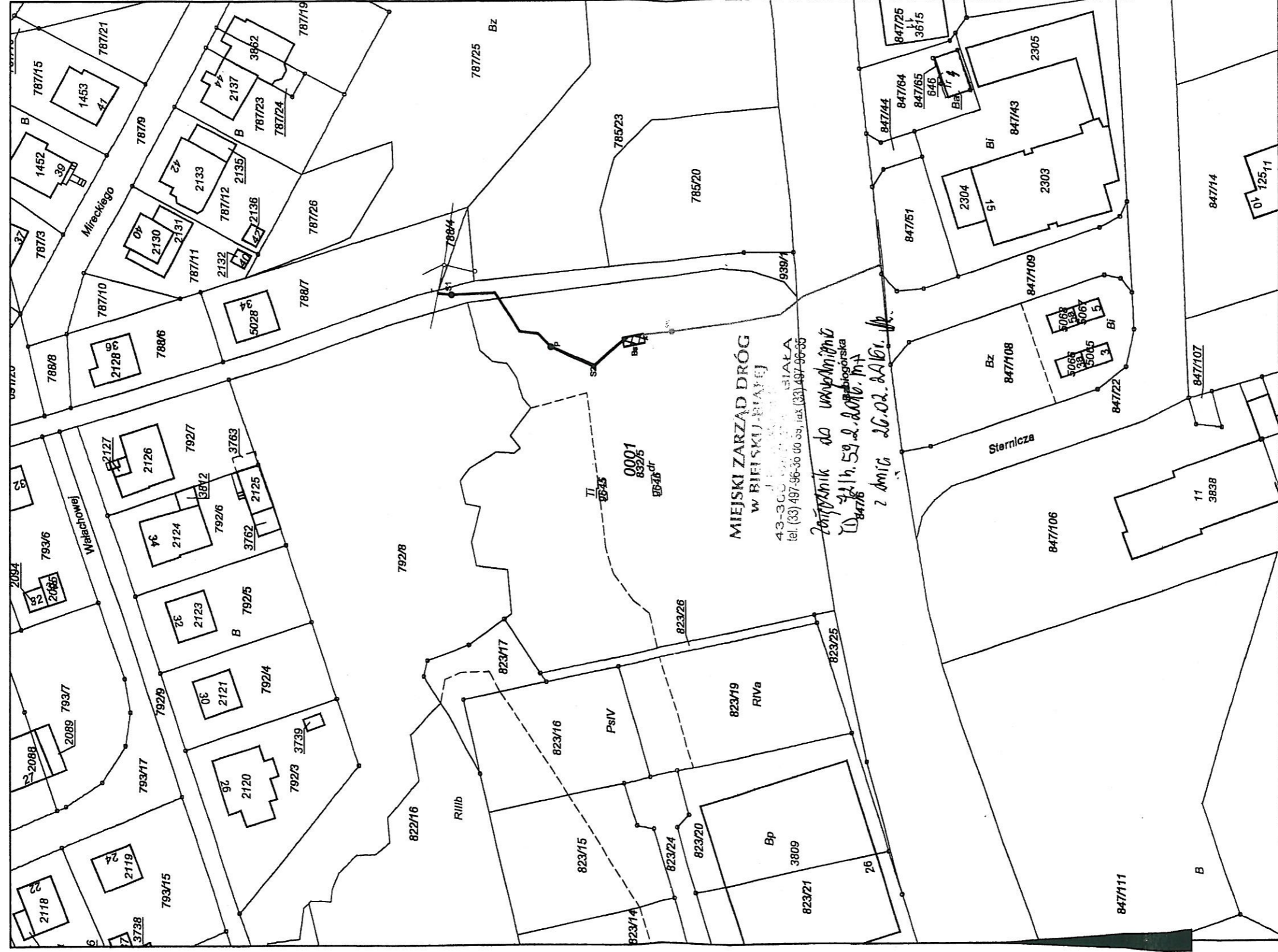

- proj. kanalizacja sanitarna
- proj. kabel zasilający pompownię
- proj. wodociąg
- istn. wodociąg
- istn. kanalizacja
- proj. budynek socjalny
- P proj. pompownia

proj. kanalizacja sanitarna

proj. kabel zasilający pompownię

proj. wodociąg

istn. wodociąg

istn. kanalizacja

proj. budynek socjalny

P proj. pompownia

Adnotacje

Dane ewidencyjne dotyczące części granic przedstawionych na niniejszej mapie katastralnej w skali 1:2880, wykonane ok. 1940 r. Nie spełniają one pod względem dokładności kryteriów obowiązujących obecnie standardów technicznych /§86 z Dz.U nr 30, poz. 454 z 2001 r./

Wykonał Małgorzata Białek
podpis wykonawcy

[Signature]

dn. 30-11-2015 r.

Poświadcza się zgodność niniejszej kopii z treścią materiału państwowego zasobu geodezyjnego i kartograficznego	
Organ prowadzący państwowy zasób geodezyjny i kartograficzny	Przewodniczący Miasta Bielsko-Biala
Nazwa materiału zasobu	MAPA EWIDENCYJNA
Identyfikator ewidencyjny materiału zasobu	P.2451. 2015. 201
Data wykonania kopii	3 0 11 2015
Imię, nazwisko i podpis osoby reprezentującej organ	
mgr inż. Małgorzata Białek <i>[Signature]</i>	